

**NEU:** Präzisions-Hautanalyse  
mit der High-Tech MoreMe  
Hautanalyse-Kamera



## MoreMe – die Hautanalyse, die bis in die Tiefe reicht- für messbare Schönheit

### Eine professionelle und exakte Hautdiagnose ist die Grundlage jeder erfolgreichen Behandlung und Versorgung

Der Zustand der oberen Hautschicht spiegelt Probleme wider, die sich eigentlich in den tieferen Hautschichten abspielen.

Leider sind diese mit dem bloßen Auge kaum zu erkennen.



### Der Hautanalysescanner MoreMe ist klar im Vorteil:

- Er scannt bis in die dritte Hautschicht und kann **dadurch sämtliche Hautprobleme zuverlässig aufdecken.**
- Dank seiner patentierten Hautfluoreszenz- und **Beleuchtungstechnologien** bleibt nichts mehr im Verborgenen!

### Rechtzeitig erkennen heißt rechtzeitig verändern

Durch die Hautanalyse bis in die Tiefe werden **gegenwärtige Hautprobleme noch schneller und genauer erkannt.** Dadurch lässt sich der Zustand der Haut noch früher und effektiver verbessern.

### Das moderne Hautanalysesystem kann jedoch noch mehr:

- Es **simuliert die künftige Entwicklung der Haut.**
- MoreMe ist in der Lage, die **Hautprobleme aufzuzeigen, die innerhalb der nächsten zehn Jahre entstehen.**

## Was bedeutet das genau?

- Erweiterte Äderchen, Fältchen, Pigmentflecken oder Schäden durch einen früheren Sonnenbrand werden sichtbar und können behandelt werden.
- Wann und wie welche Kur am besten wirkt lässt sich bis in die tiefste Hautschicht visualisieren.
- Durch regelmäßige Hautscans können sogar kleinste Veränderungen und Verbesserungen dokumentiert werden.
- Die Simulation zeigt auf, welche vorbeugenden Maßnahmen nötig sind und zwar bevor sich die Hautprobleme überhaupt zeigen.
- Selbst die Hautalterung lässt sich noch früher aufhalten.

## Nichts bleibt mehr versteckt!

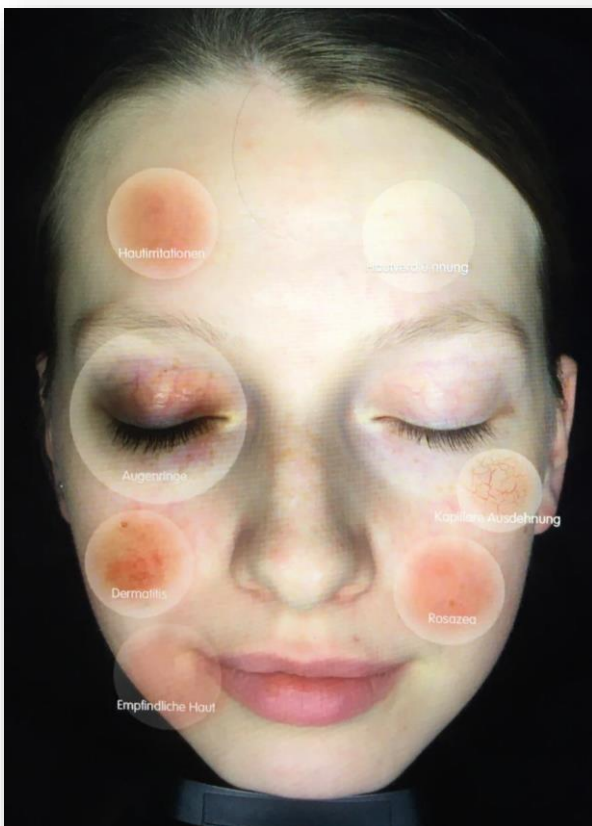

### Für ein optimales Ergebnis sorgen:

1. Eine exakte Hautanalyse
2. Ein auf Sie zugeschnittenes Behandlungskonzept
3. Perfekte Pflöglösungen



## MoreMe zeigt Probleme in unterschiedlichen Hautschichten

**Das Hautanalysesystem visualisiert folgende Details:**

- Porenstrukturen und Unregelmäßigkeiten
- Äderchen und versteckte mikrovaskuläre Strukturen
- Mikrofalten im Frühstadium, Falten und Fältchen
- Feuchtigkeitsmangel und Unterversorgung
- Pigmentstörungen, Melasma, Altersflecken und künftige Flecken
- Talgdrüsen, Talgschichten und Unreinheiten
- Schäden durch Lichteinwirkung und Rötungen

**Profitieren Sie von den akkuraten Empfehlungen, die wir Ihnen dank des revolutionären Hautanalysesystems geben können, damit sich Ihr Hautbild noch weiter verbessert!**

Ihre persönliche Hautanalyse dauert ca. 30 Min. und kostet 49,- EUR.  
Bei nachfolgender Buchung einer Kur-Behandlung ist die Hautanalyse für Sie kostenfrei.

**Buchen Sie jetzt Ihre persönliche Hautanalyse  
Telefon: 0711 - 120 98 10**

Wir freuen uns auf Sie  
Carola Kiesel & Ruzica Bjelobrck

Jetzt online Termin vereinbaren

